

Κέρβερος – Softone 300

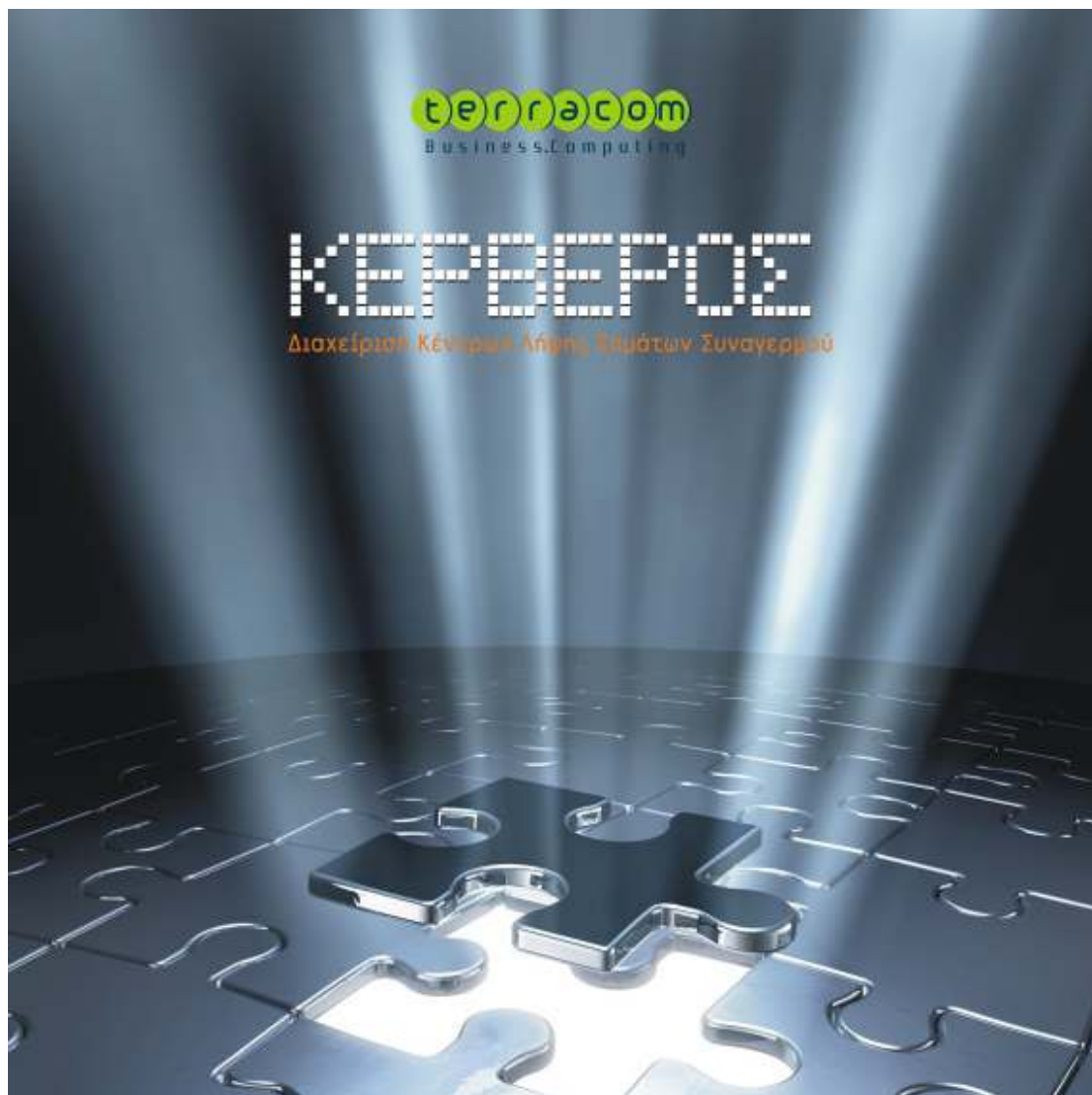

softone

Κέρβερους

Ο Κέρβερους είναι ένα πρόγραμμα διαχείρισης κέντρου λήψης σημάτων συναγερμού, αποτελεί από ένα σύγχρονο περιβάλλον, συνεργάζεται με τους ποιο δημοφιλείς δέκτες της αγοράς και έχει δυνατότητα λειτουργίας σε TCP/IP δίκτυο. Σε συνδυασμό με το εμπορικό πρόγραμμα Softone, δίνει μία ολοκληρωμένη λύση με πλήρη έλεγχο των πελατών και της εγκατάστασης της εταιρίας στον χώρο του πελάτη.

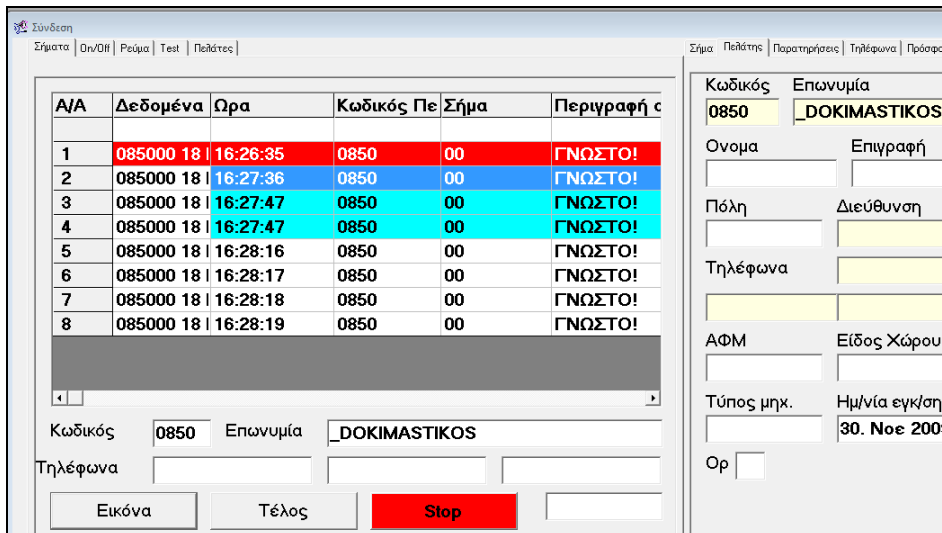

A/A	Δεδομένα	Ωρα	Κωδικός Πε	Σήμα	Περιγραφή
1	085000 18	16:26:35	0850	00	ΓΝΩΣΤΟ!
2	085000 18	16:27:36	0850	00	ΓΝΩΣΤΟ!
3	085000 18	16:27:47	0850	00	ΓΝΩΣΤΟ!
4	085000 18	16:27:47	0850	00	ΓΝΩΣΤΟ!
5	085000 18	16:28:16	0850	00	ΓΝΩΣΤΟ!
6	085000 18	16:28:17	0850	00	ΓΝΩΣΤΟ!
7	085000 18	16:28:18	0850	00	ΓΝΩΣΤΟ!
8	085000 18	16:28:19	0850	00	ΓΝΩΣΤΟ!

Κωδικός: 0850 Επωνυμία: DOKIMASTIKOS

Τηλέφωνα: [] [] [] [] [] []

Εικόνα Τέλος **Stop**

Κωδικός: 0850 Επωνυμία: DOKIMASTIKOS

Όνομα: [] Επγραφή: []

Πόλη: [] Διεύθυνση: []

Τηλέφωνα: [] [] [] [] [] []

ΑΦΜ: [] Είδος Χώρου: []

Τύπος μηχ.: [] Ημ/νία εγκ/σης: 30. Νοε 2009

Ορ []

SoftOne

Με τον νέο, αναβαθμισμένο, Κέρβερο μπορούμε να διαχειριστούμε λειτουργίες του Κέρβερου, μέσω του εμπορικού προγράμματος Softone. Το Softone προσφέρει επιλέξιμες ενότητες Εμπορικής διαχείρισης, Παραγωγής – Μεταποίησης, Παροχής Υπηρεσιών, Μισθοδοσίας, Προσωπικού, C.R.M., επιχειρηματικών Διαδικασιών και Έργων. Χωρίς κενά ανάμεσα στις διαδικασίες και χωρίς διπλοκαταχωρήσεις κερδίζετε χρόνο και απόδοση απ’ όλες τις λειτουργίες.

Επίσης, μπορούμε να έχουμε τον έλεγχο σε διάφορες πτυχές της επιχείρησής μας, όπως πλήρη διαχείριση χρηματοοικονομικών, Γενικής λογιστικής, εσόδων-εξόδων ΚΟΚ.

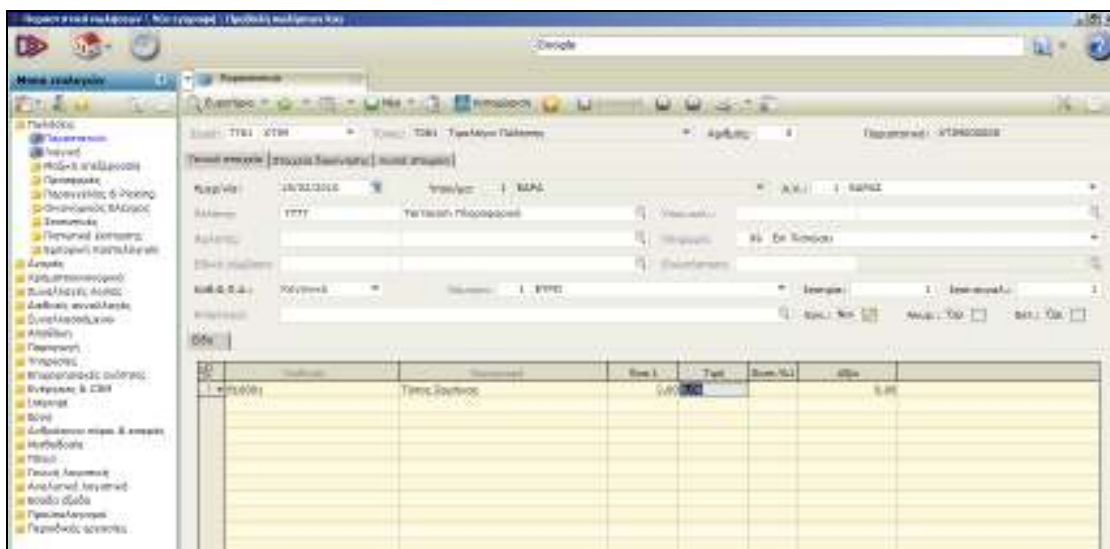

Μεταβολές / Νέα Γραμμή / Προβολή πελάτη ΚΑΚ

Κωδικός: 0850 Επωνυμία: DOKIMASTIKOS

Όνομα: [] Επγραφή: []

Πόλη: [] Διεύθυνση: []

Τηλέφωνα: [] [] [] [] [] []

ΑΦΜ: [] Είδος Χώρου: []

Τύπος μηχ.: [] Ημ/νία εγκ/σης: 30. Νοε 2009

Ορ []

Α/Α	Περιγραφή	Ποσότητα	Τιμή	Σύνολο
1	Τιμή Συναγερμού	1	5,00	5,00

Διαχείριση εγκαταστάσεων/συμβάσεων

Με την συγχώνευση των δύο προγραμμάτων, έχουμε την δυνατότητα λεπτομερής διαχείρισης των εγκαταστάσεων σε πελάτες (πολλές εγκαταστάσεις ανά πελάτη) και με εύκολο τρόπο μπορούμε να βρούμε τις συμβάσεις που έχουμε συμφωνήσει αλλά και τα υλικά που χρησιμοποιήσαμε για την εγκατάσταση.

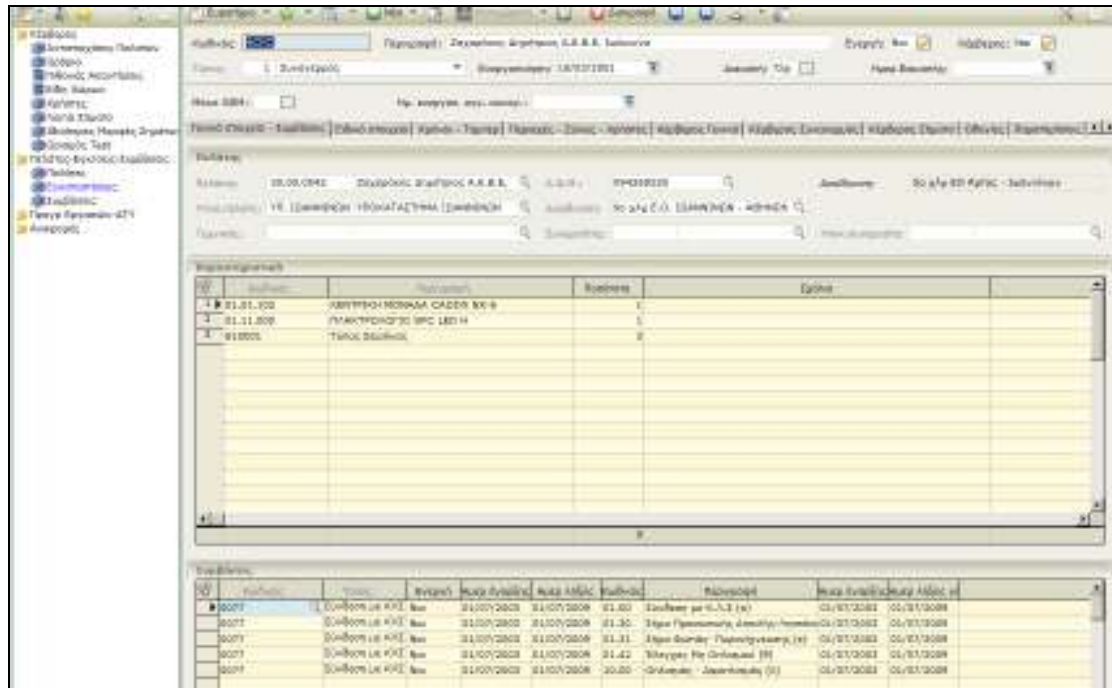

Το πρόγραμμα μας παρέχει επίσης ειδικά στοιχεία που θα μας χρησιμεύσουν, όπως καταγραφή PIN και PUK του GSM, ημερομηνίες συντήρησης, πλήρη στοιχεία για τις περιοχές - ζώνες - χρήστες, τηλέφωνα επικοινωνίας, διαχείριση σημάτων του Κέρβερου και ελεύθερα πεδία για να καταγράψουμε οδηγίες για τους χειριστές του Κέρβερου.



Με τις παραπάνω δυνατότητες των συμβάσεων, μπορούμε να προγραμματίσουμε και να ελέγχουμε τις περιοδικές τιμολογήσεις των πελατών μας.

Προγραμματισμένων εργασιών – ΔΤΥ

Εκτός από την πλήρη παρακολούθηση της εγκατάστασης στον πελάτη το πρόγραμμα μας παρέχει την δυνατότητα να προγραμματίσουμε και να αναθέσουμε εργασίες στο προσωπικό. Η ενότητα "Δελτία τεχνικής – τηλεφωνικής υποστήριξης", δίνει τον πλήρη έλεγχο για τις υπηρεσίες που υλοποιήθηκαν στον πελάτη, το χρονοδιάγραμά τους και παρακολούθηση εκκρεμοτήτων.

Αναφορές (Reports)

Παρέχεται επίσης, η δυνατότητα διαφόρων reports. Μας δίδεται η δυνατότητα αναφορών κατάστασης ληφθέντων σημάτων στον Κέρβερο, ημερολογίου εμπορικών κινήσεων πελατών, οικονομικών στοιχείων συναλλασσόμενων, ισοζυγίων, ανεξόφλητων παρ/κών, αξιογράφων και γενικά, μια πληθώρα άλλων standard αναφορών που μας δίνει το Softone.

Τύπος	Ημερομηνία	Ώρα	Παμ (Προηγούμενη εντολή)	Κατηγορία	Περιγραφή
Σ/μιο	25/02/2010	11:44	0000		
Σ/μιο	25/02/2010	09:56	7777	E12000001	Συναγερμός
Σ/μιο	25/02/2010	09:56	7777	R12000001	Αποκατάσταση συναγερμού
Σ/μιο	25/02/2010	09:58	7777	R40100001	Ενεργοποίηση συστήματος (ON)
Σ/μιο	25/02/2010	09:58	7777	E40100001	Απενεργοποίηση συστήματος (OFF)
Σ/μιο	25/02/2010	10:07	7777	E12000001	Συναγερμός
Σ/μιο	25/02/2010	10:07	7777	R12000001	Αποκατάσταση συναγερμού
Σ/μιο	25/02/2010	14:19	7777	R40100001	Ενεργοποίηση συστήματος (ON)
Σ/μιο	25/02/2010	14:19	7777	E40100001	Απενεργοποίηση συστήματος (OFF)
Σ/μιο	25/02/2010	14:29	7777	E12000001	Συναγερμός
Σ/μιο	25/02/2010	14:29	7777	R12000001	Αποκατάσταση συναγερμού
Σ/μιο	25/02/2010	14:38	7777	E12000001	Συναγερμός
Σ/μιο	25/02/2010	14:38	7777	R12000001	Αποκατάσταση συναγερμού